

23  
189

JUDETUL TIMIS  
PRIMĂRIA MUNICIPIULUI  
TIMIȘOARA  
VIZAT SPRE NESCIMBARE  
în vederea autorizării de construire  
Nr. 366 din 05.05.2026  
Arhitect

PROIECT DE  
RECONDITIIONARE  
A  
FACADEI INTERIORE

+15.37

+14.70

+10.13

+7.15

+3.80

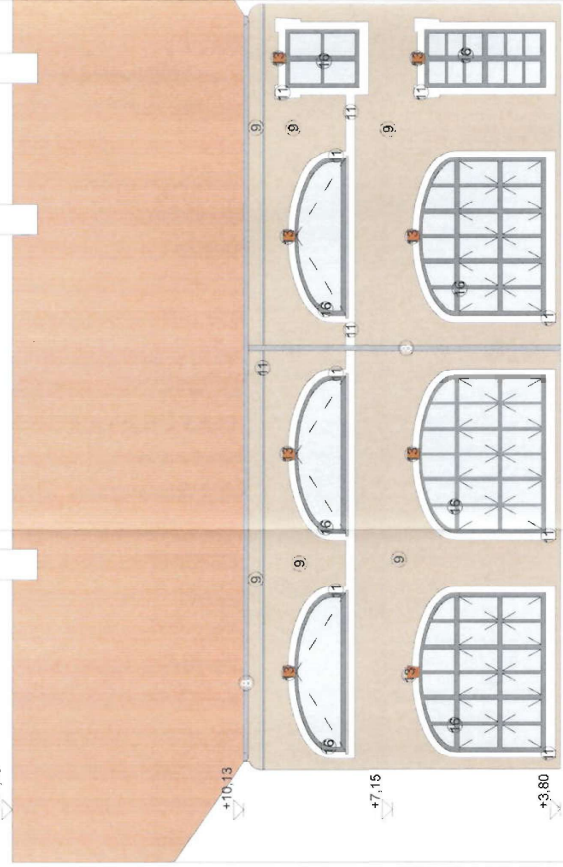

ORDINATORUL PROIECTULUI  
SUA  
7 Iuliu Alexandru  
GAIVORONSCHI  
Arhitect  
Căminul nr. 4, Samăbuda

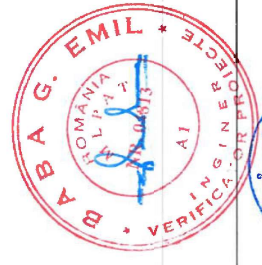
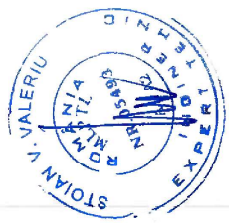

PROIECTANT DE SPECIALITATE	MANAGEMENT DE PROIECT	FAZA
 <b>ANDREESCU &amp; GAIVORONSCHI s.r.l.</b> JRS 52736191 Pajă Ștefan Gheorghe, nr. 4, et. 1, sc. 100/206, Timișoara Tel: 0256.306042, E-mail: contact@andreescu-gaivoronschi.ro	BENEFICIAR: [REDACTED] S.R.L. LOC CONSTRUCȚIE: Pajă Ștefan Gheorghe, nr. 4, Timișoara, România PROIECT: Recondiționare fațadă principală și fațadă interioară a imobilului PLANȘA: Fațadă interioară și propusă	DTAC: 221/2024 NR. PROIECT: 221/2024 NR. PLANȘA: 21 INDEX: A
SPECIFICATIE: NUME: S. ȘTEFAN GHEORGHE ȘEF PROIECT: ing. VLAD A. GAIVORONSCHI PROIECTAT: ing. VLAD A. GAIVORONSCHI DESEINAT: ing. MARIBON ANDREI RĂZĂR	SCARA: 1:174.27 DATA: 01.2026	

- 1 ELEMENT SUSTINERE TERASA EXISTENT
- 2 PLACAJ EXISTENT - PIATRA ARTIFICIALA
- 3 SOCLU EXISTENT - MOZAC TURNAT
- 4 TIGLA CERAMICA EXISTENTA
- 5 GRILAJ AERISIRE SUBSOL OTEL BRONZAT - PAPAPEI
- 6 GRILAJ AERISIRE SUBSOL OTEL BRONZAT - IN TROTUAR
- 7 TAMPLARI LEMN BĂTUȚ CU SOLUȚIE SATURATĂ CU OMD DE FIER + GEAM TERMOPAN
- 8 JIGHEABURI, BURLANE, GIAFURI EXTERIOARE, SORTURI - CULOARE BAZALTICĂ, COD RAL 7039
- 9 VOPSEA DE FATADA, CULOARE ACCENT, VOPSEA DE FATADA CULOARE NCS: S 1515-Y10R
- 10 VOPSEA DE FATADA, CULOARE ACCENT, VOPSEA DE FATADA CULOARE NCS: S 1010-Y
- 11 VOPSEA DE FATADA, CULOARE ACCENT, VOPSEA DE FATADA CULOARE NCS: S 0590-N
- 12 PIATRA NATURALA EXISTENTA
- 13 VOPSEA DE FATADA, CULOARE ACCENT, VOPSEA DE FATADA CULOARE NCS: S 3050-Y90R
- 14 ACCENT, VOPSEA DE FATADA CULOARE NCS: S 3050-Y90R
- 15 ACCENT, VOPSEA DE FATADA CULOARE NCS: S 2903-Y48R
- 16 ACCENT, VOPSEA DE FATADA CULOARE NCS: S 5000-N
- 17 TAMPLARIE EXISTENTA VOPȘITĂ IN CULOARE NCS: S 5000-N